Agência Reguladora Multissectorial da Economia

Evolução Semanal dos Preços do Petróleo e Seus Derivados

Semana de 19 a 23 de setembro

DEPARTAMENTO DE COMBUSTÍVEIS E TRANSPORTES

ÍNDICE

1 Evolução do preço do Brent 3
2 Evolução dos preços dos derivados de petróleo 4
3 Evolução do câmbio EUR/USD 5

1 Evolução do preço do Brent

Na semana de 19 a 23 de setembro de 2022, a média das variações das cotações do petróleo Brent[1] foi negativa de 1,47%. A cotação média ficou em 88,99 USD, um decréscimo de 3,55% em relação à semana anterior.

A descida dos preços do petróleo deveu-se sobretudo às reações do mercado ao anúncio do aumento das taxas de juro de referência por parte da Reserva Federal dos EUA, que contribuiu para a valorização do dólar, reforçada com o cenário inflacionista e com os dados económicos a apresentarem forte contração económica em alguns países, principalmente na China.

Esta descida não foi mais acentuada devido às reações do mercado ao anúncio da diminuição de oferta de petróleo por parte da OPEP+ (3,583 milhões de barris/dia, abaixo do acordado), ao anúncio da Rússia em mobilizar mais militares para a guerra na Ucrânia, o que poderá levar a novas sanções impostas pela União Europeia, com a consequente pressão, em alta, dos preços do petróleo e dos seus derivados.

O gráfico infra ilustra a variação acumulada do preço do Brent de 1 a 23 de setembro. A variação média do preço neste período, relativamente ao mês de agosto de 2022, registou uma diminuição de 6,04%.

[1] IFC Markets: disponível no site: https://www.ifcmarkets.com/pt/market-data/commodities-prices/brent.

Gráfico 1 – Variação do preço do Brent, de 1 a 23 de setembro

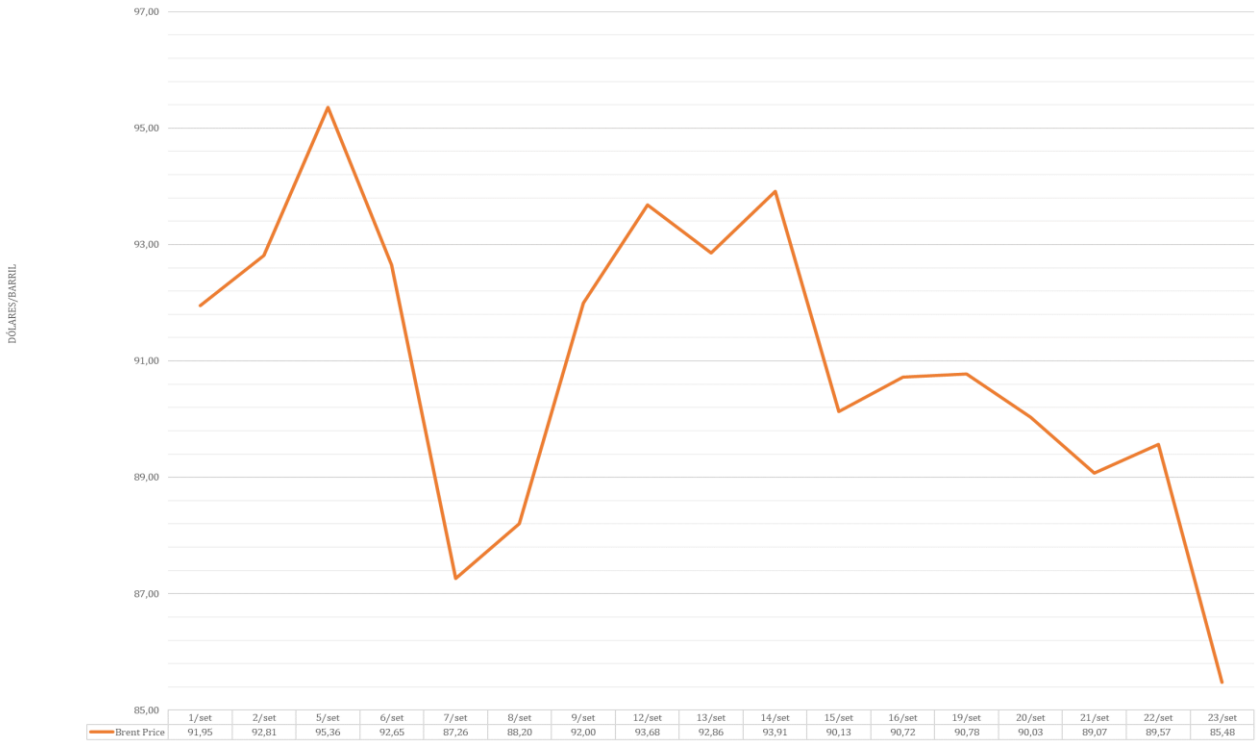

Fonte: IFC *Markets*.

2 Evolução dos preços dos derivados de petróleo

Os preços dos derivados de petróleo em Cabo Verde têm como referência o Brent, conforme as cotações diárias do *Platts European Market Scan*, para os combustíveis líquidos, e do *Platts LPGaswire*, para o Butano. O gráfico infra apresenta as cotações diárias dos derivados de petróleo, de 1 a 23 de setembro[2].

[2] O Platts não publicou os dados dos derivados do dia 19 de setembro.

Gráfico 2 – Evolução dos preços dos derivados de petróleo, de 1 a 23 de setembro

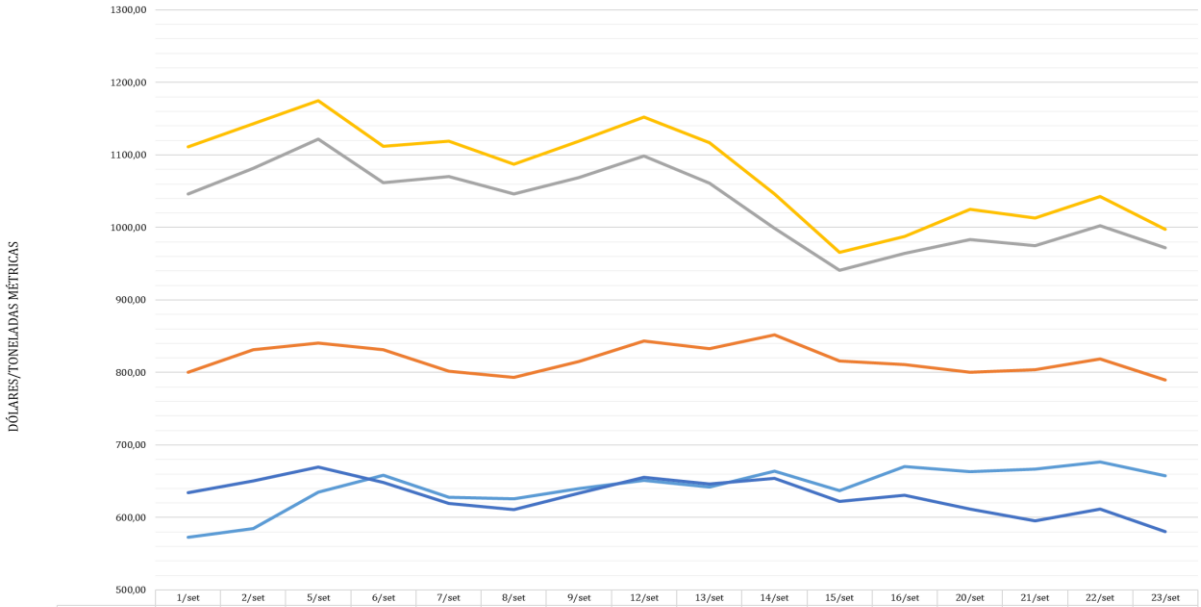

	1/set	2/set	5/set	6/set	7/set	8/set	9/set	12/set	13/set	14/set	15/set	16/set	20/set	21/set	22/set	23/set
Butano	572,75	585,00	635,00	658,00	628,00	625,75	639,75	651,50	641,75	663,75	637,00	670,00	663,00	666,75	676,75	657,75
Gasolina	800,25	831,75	840,25	831,75	801,50	793,00	815,25	843,25	833,00	852,00	816,00	811,25	800,50	804,00	818,75	789,75
Jet A1	1 111,00	1 143,00	1 175,00	1 112,25	1 119,25	1 087,25	1 119,25	1 152,00	1 116,75	1 046,00	965,50	987,50	1 025,00	1 013,25	1 042,50	997,75
Gasóleo 10ppm	1 046,25	1 081,50	1 121,75	1 061,50	1 070,25	1 046,25	1 068,75	1 098,25	1 060,75	999,00	940,75	964,50	983,00	975,00	1 002,50	971,75
Fuelóleo 0,5%	634,25	650,75	669,50	648,25	619,25	610,75	633,25	655,25	646,00	654,25	622,25	631,00	611,75	595,25	612,00	580,75

Fonte: *Platts*.

Na semana em análise, as cotações médias dos derivados de petróleo tiveram uma diminuição de 2,80% em relação à semana anterior. O Butano teve um acréscimo médio de 2,03%, enquanto a Gasolina, o Jet A1, o Gasóleo 10ppm e o Fuelóleo 0,5% tiveram decréscimos médios de 3,35%, 3,22%, 2,92% e 6,52%, respetivamente.

Relativamente ao mês de agosto de 2022, os preços dos derivados de petróleo sofreram uma diminuição média de 2,45%.

3 Evolução do câmbio EUR/USD

Os preços do petróleo e dos seus derivados são cotados em dólar. Em relação à semana anterior, a cotação média do euro registou uma depreciação de 1,55% face ao dólar, tendo como referência a BLOOMBERG (14 horas no horário de Frankfurt), diminuindo de 1,0054 para 0,9898 EUR/USD. O gráfico seguinte evidencia a evolução diária do câmbio Euro/Dólar, de 1 a 23 de setembro de 2022.

Gráfico 3 – Evolução do câmbio Euro/Dólar, de 1 a 23 de setembro

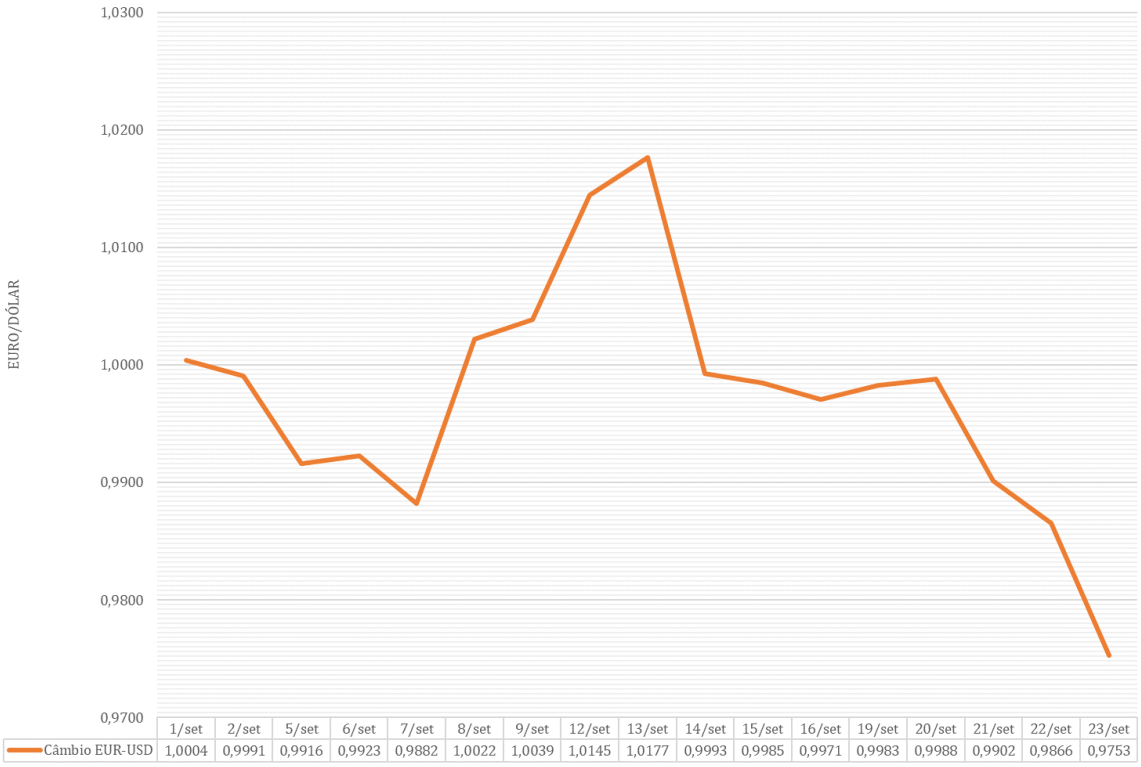

	1/set	2/set	5/set	6/set	7/set	8/set	9/set	12/set	13/set	14/set	15/set	16/set	19/set	20/set	21/set	22/set	23/set
Câmbio EUR-USD	1,0004	0,9991	0,9916	0,9923	0,9882	1,0022	1,0039	1,0145	1,0177	0,9993	0,9985	0,9971	0,9983	0,9988	0,9902	0,9866	0,9753

Fonte: *Bloomberg*.

Relativamente à cotação do último dia útil do mês de agosto (1,0001), a cotação média do Euro sofreu uma depreciação de 1,02%. Esta evolução do câmbio tende a aumentar os preços dos produtos petrolíferos no mercado interno, já que a compra dos derivados de petróleo no mercado internacional é feita em dólares.