Agência
Reguladora
Multissectorial da Economia

Evolução semanal do Petróleo e Derivados

13 a 17 de junho

DEPARTAMENTO DE COMBUSTÍVEIS

ÍNDICE

1. Evolução de Brent – semana 25 3
1.1. Gráfico – Variação do preço do Brent – de 01 a 17 de junho 3
2. Evolução de derivados de petróleo – semana 25 4
2.1. Gráfico – Evolução dos derivados de petróleo – de 01 a 17 de junho 4
3. Evolução do câmbio EUR/USD – semana 25 5
3.1. Gráfico – Evolução do câmbio Euro/Dólar – 01 a 17 de junho 5

1. Evolução de Brent – semana 25

Na semana de 13 a 17 de junho de 2022, **a média das variações das cotações do petróleo foi negativo de 1,92%**. A cotação média ficou **em 117,20 USD, um decréscimo de 3,18% em relação à semana anterior**.

O gráfico infra ilustra a variação acumulada do preço do Brent[1] de 01 a 17 de junho. A variação média do preço neste período, relativamente ao maio de 2022, **registou um aumento de 7,71%.**

1.1. Gráfico – Variação do preço do Brent – de 01 a 17 de junho

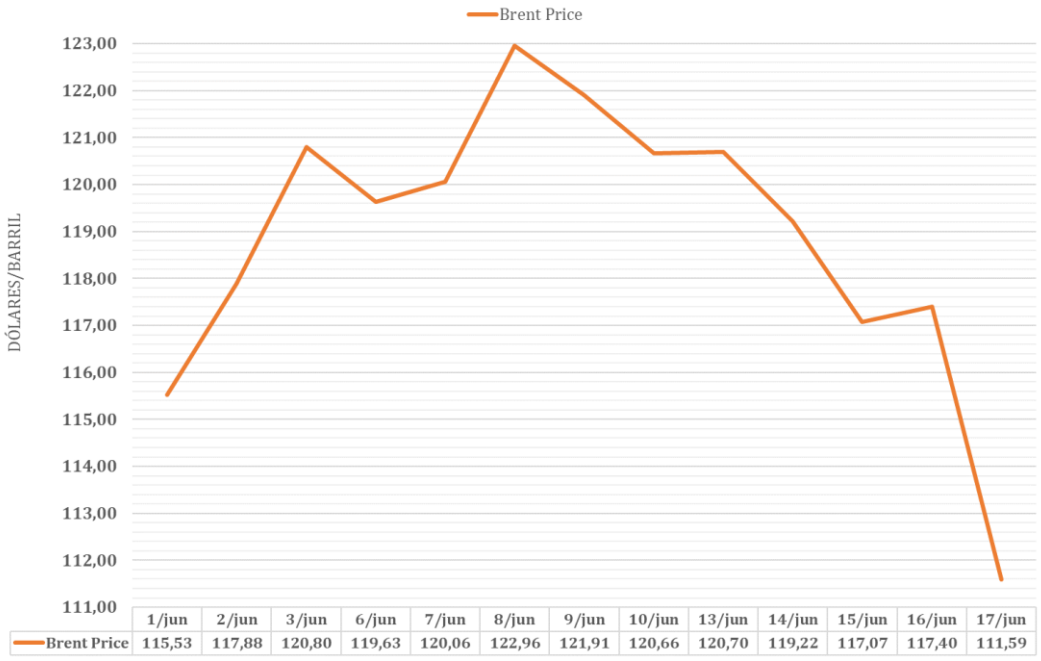

	1/jun	2/jun	3/jun	6/jun	7/jun	8/jun	9/jun	10/jun	13/jun	14/jun	15/jun	16/jun	17/jun
Brent Price	115,53	117,88	120,80	119,63	120,06	122,96	121,91	120,66	120,70	119,22	117,07	117,40	111,59

Fonte: IFC *Markets*

A descida dos preços do petróleo deveu-se essencialmente do processo continuo de resolução do excesso de procura dos produtos petrolíferos a fim de aumentar a capacidade da oferta desta matéria-prima e, também, às reações do mercado à valorização do dólar.

Esta descida foi atenuada principalmente pelo anúncio do Ministro da Líbia da redução substancial da capacidade de produção do petróleo Líbano e ao anúncio dos EUA de novas sanções económicas ao Irão o que provavelmente deixará de importar o petróleo desse país.

[1] IFC Markets: disponível no site: https://www.ifcmarkets.com/pt/market-data/commodities-prices/brent

2. Evolução de derivados de petróleo – semana 25

Os preços dos derivados de petróleo em Cabo Verde têm como referência o Brent, conforme as cotações diárias do *Platts European Market* Scan (combustíveis líquidos) e *Platts LPGaswire* (Butano). O gráfico infra apresenta as cotações diárias dos derivados de petróleo de 01 a 17 de junho.[2]

2.1. Gráfico – Evolução dos derivados de petróleo – de 01 a 17 de junho

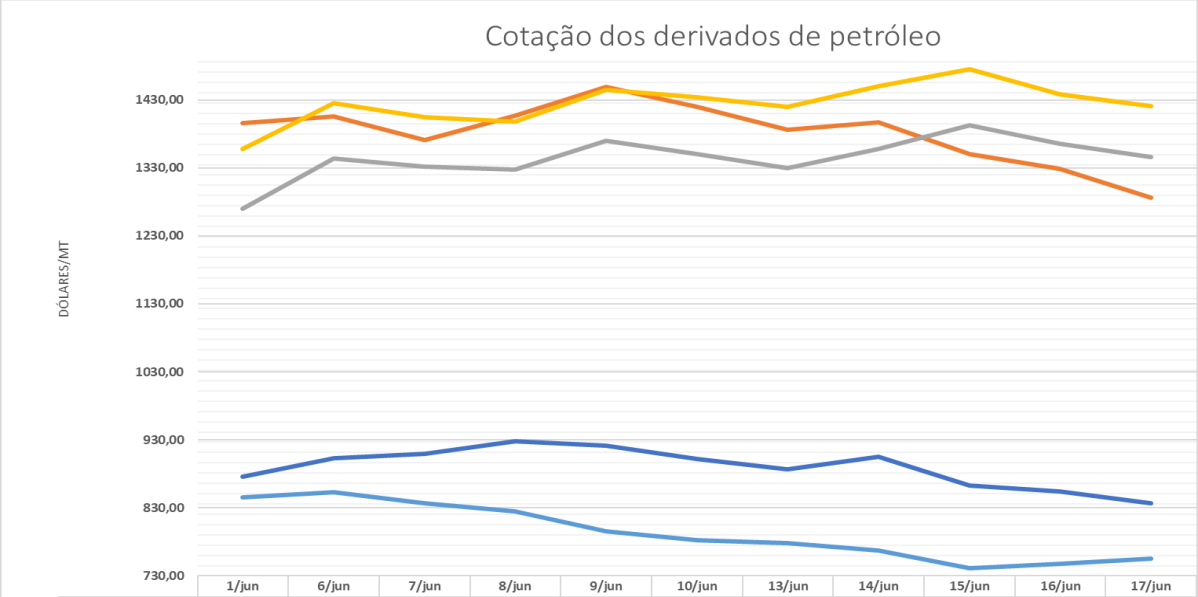

	1/jun	6/jun	7/jun	8/jun	9/jun	10/jun	13/jun	14/jun	15/jun	16/jun	17/jun
Butano	845,50	853,50	836,50	824,75	795,50	783,00	777,75	767,00	741,25	748,00	756,00
Gasolina	1 396,25	1 406,00	1 370,50	1 407,00	1 448,50	1 420,25	1 386,00	1 397,25	1 350,25	1 328,75	1 286,25
Jet A1	1 358,00	1 424,75	1 405,00	1 398,50	1 445,00	1 433,75	1 420,00	1 450,50	1 475,25	1 438,50	1 420,75
Gasóleo 10ppm	1 269,75	1 343,75	1 332,25	1 327,75	1 370,25	1 350,00	1 329,75	1 358,25	1 392,75	1 365,75	1 346,25
Fuelóleo 0,5%	876,25	903,00	909,50	927,50	921,50	901,50	886,75	905,00	863,00	854,25	837,25

Fonte: *Platts* *MT* = *Metric Ton* = Toneladas Métricas

As cotações médias dos derivados de petróleo comercializados em Cabo Verde tiveram **uma diminuição de 2,81%** em relação à semana anterior. O Butano, a gasolina e o Fuelóleo tiveram decréscimos médios de 7,41%, 4,31% e 4,75%, respetivamente, enquanto o Jet A1 e o Gasóleo 10ppm[3] tiveram acréscimos médios de 1,38%, e 1,02%, respetivamente.

Relativamente ao mês **de maio de 2022, a variação média do preço dos derivados de petróleo sofreu um aumento de 9,19%**.

[2] O Platts não publicou os dados dos derivados dos dias 02 e 03 de junho.
[3] A referência Platts para a aquisição de Fuelóleo 0,5% foi alterada de ICE Gasoil Settlements para 0,5% FOB Rotterdam Barges, de acordo com o novo concurso de fornecimento de combustíveis para o ano 2022.

3. Evolução do câmbio EUR/USD – semana 25

Os preços do petróleo e dos derivados de petróleo são cotados em USD dólar. Em relação à semana anterior, a cotação média do euro **registou uma depreciação de 2,25% (1,0446)** face ao dólar, tendo como referência a BLOOMBERG (14 horas no horário de Frankfurt). O gráfico seguinte evidencia a evolução diária do câmbio Euro/dólar de 01 a 17 de junho de 2022.

3.1. Gráfico – Evolução do câmbio Euro/Dólar – 01 a 17 de junho

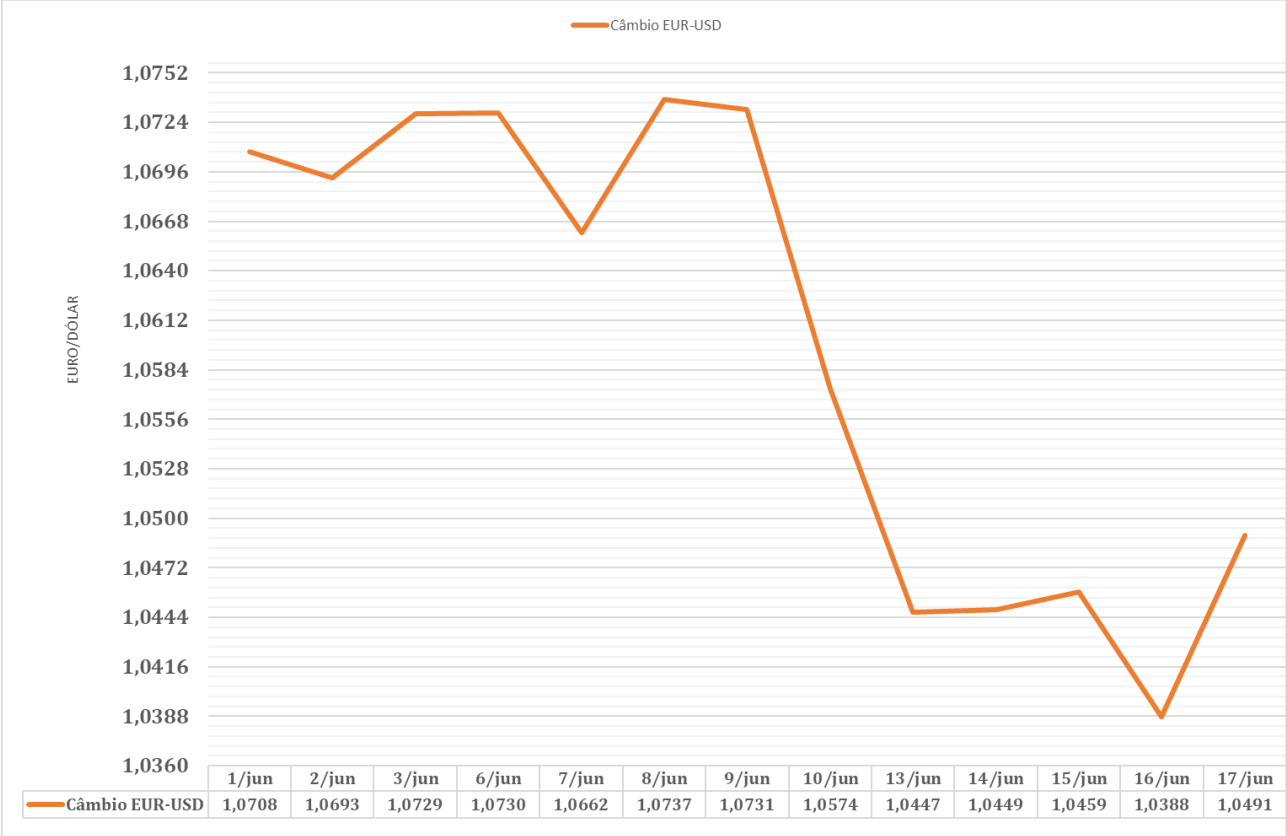

	1/jun	2/jun	3/jun	6/jun	7/jun	8/jun	9/jun	10/jun	13/jun	14/jun	15/jun	16/jun	17/jun
Câmbio EUR-USD	1,0708	1,0693	1,0729	1,0730	1,0662	1,0737	1,0731	1,0574	1,0447	1,0449	1,0459	1,0388	1,0491

Fonte: *Bloomberg*