Agência
Reguladora
Multissectorial da Economia

Evolução semanal do Petróleo e Derivados

28 de março a 01 de abril

DEPARTAMENTO DE COMBUSTÍVEIS

ÍNDICE

1. Evolução de Brent – semana 14 3
1.1. Gráfico – Variação do preço do Brent – de 28 de março a 1 de abril 3
2. Evolução de derivados de petróleo – semana 14 4
2.1. Gráfico – Evolução dos derivados de petróleo – de 28 de março a 1 de abril 4
3. Evolução do câmbio EUR/USD – semana 14 5
3.1. Gráfico – Evolução do câmbio Euro/Dólar - de 28 de março a 1 de abril 5

1. Evolução de Brent – semana 14

Na semana de 28 de março a 01 de abril de 2022, **a média das variações das cotações do petróleo foi negativa de -0,54%**. A cotação média ficou **em 107,21 USD, um decréscimo de 6,81% em relação à semana anterior**.

O gráfico infra ilustra a variação do preço do Brent[1] na semana em análise. A variação do preço de 01 de abril, relativamente ao março de 2022, **registou uma diminuição de 5,65%.**

1.1. Gráfico – Variação do preço do Brent – de 28 de março a 1 de abril



	28/mar	29/mar	30/mar	31/mar	1/abr
Brent Price	106,76	108,76	110,72	105,46	104,33

Fonte: IFC *Markets*

A descida dos preços do petróleo deveu-se à reação dos mercados aos novos confinamentos na china face à crise pandémica, à ação coletiva da Agência Internacional de Energia e EUA de disponibilizar mais petróleo proveniente de reservas estratégicas, e ainda, à decisão de OPEP+ de aumentar a produção em maio para mais 432 mil barris diários.

[1] IFC Markets: disponível no site: https://www.ifcmarkets.com/pt/market-data/commodities-prices/brent

Esta tendência foi atenuada com a descida inesperada dos stocks norte-americanos de crude, a expectativa de que OPEP+ não melhorará significativamente a produção, e também, a desvalorização do dólar.

2. Evolução de derivados de petróleo – semana 14

Os preços dos derivados de petróleo em Cabo Verde têm como referência o Brent, conforme as cotações diárias do *Platts European Market* Scan (combustíveis líquidos) e *Platts LPGaswire* (Butano). O gráfico infra apresenta as cotações diárias dos derivados de petróleo de 28 de março a 01 de abril.

2.1. Gráfico – Evolução dos derivados de petróleo – de 28 de março a 1 de abril

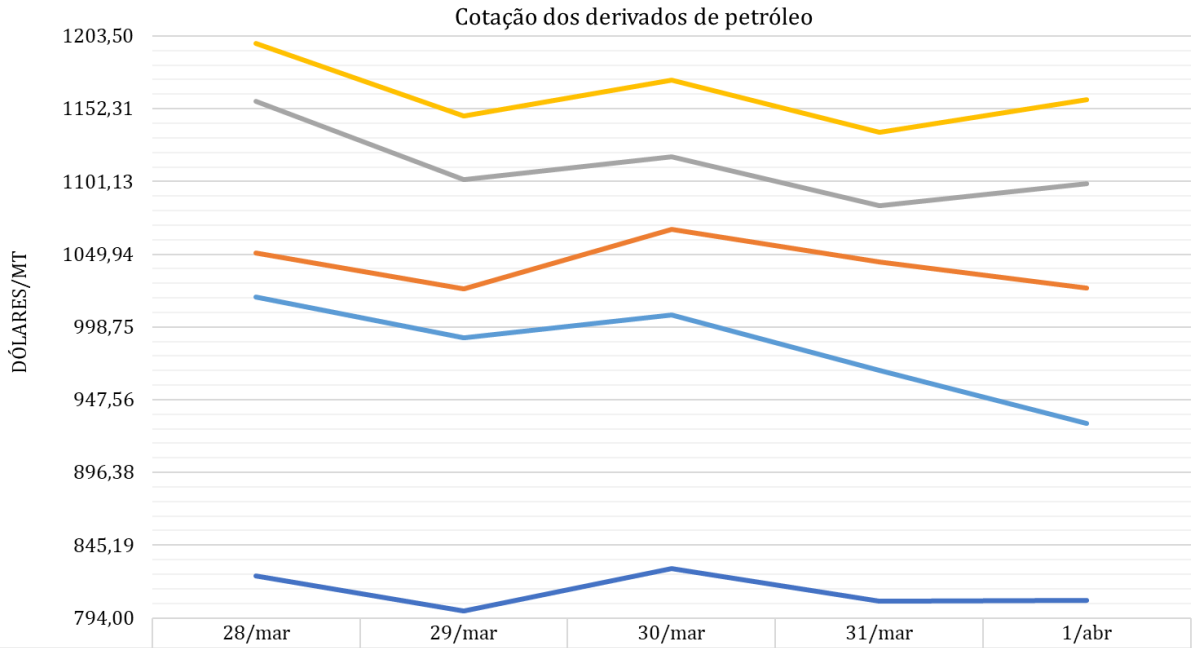

	28/mar	29/mar	30/mar	31/mar	1/abr
Butano	1020,00	991,00	1007,00	968,00	931,00
Gasolina	1 050,75	1 025,50	1 067,75	1 044,25	1 026,25
Jet A1	1 198,50	1 147,00	1 172,25	1 135,75	1 158,75
Gasóleo 10ppm	1 157,50	1 102,25	1 118,75	1 084,25	1 099,75
Fuelóleo 0,5%	823,50	799,00	829,00	805,50	806,25

Fonte: *Platts* *MT* = *Metric Ton* = Toneladas Métricas

As cotações médias dos derivados de petróleo comercializados em Cabo Verde tiveram **uma diminuição de 5,69%** em relação a semana anterior. O Butano, a Gasolina, o Jet A1, o Gasóleo 10ppm e o Fuelóleo 0,5%[2], tiveram decréscimos médios de 4,13%, 4,85%, 7,91%, 8,70 e 2,87%, respetivamente.

[2] A referência Platts para a aquisição de Fuelóleo 0,5% foi alterada de ICE Gasoil Settlements para 0,5% FOB Rotterdam Barges, de acordo com o novo concurso de fornecimento de combustíveis para o ano 2022.

Relativamente ao mês **de março de 2022, a variação média do preço dos derivados de petróleo sofreu um decréscimo de 3,72%**.

3. Evolução do câmbio EUR/USD – semana 14

Os preços do petróleo e dos derivados de petróleo são cotados em USD dólar. Em relação à semana anterior, a cotação média do euro **registou uma apreciação de 0,57% (1,1067)** face ao dólar, tendo como referência a BLOOMBERG (14 horas no horário de Frankfurt). O gráfico seguinte evidencia a evolução diária do câmbio Euro/dólar de 28 de março a 01 de abril.

3.1. Gráfico – Evolução do câmbio Euro/Dólar - de 28 de março a 1 de abril

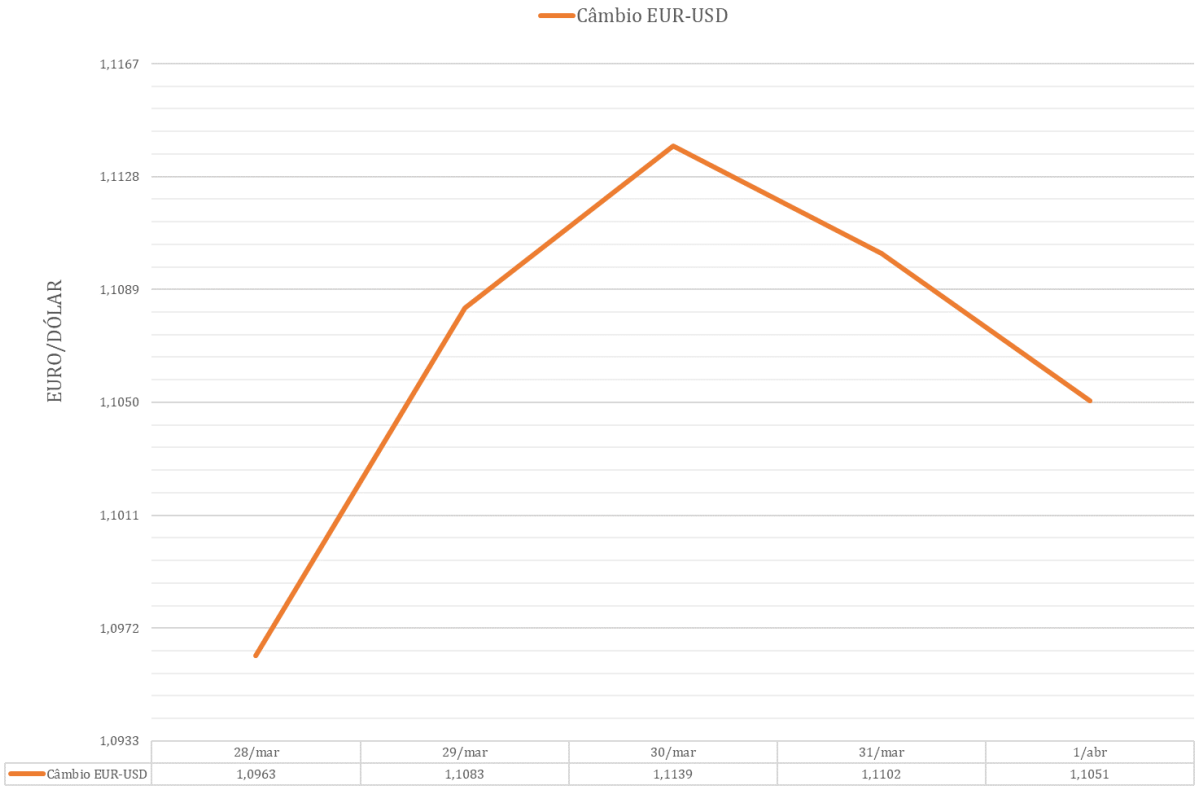

Fonte: *Bloomberg*