Agência
Reguladora
Multissectorial da Economia

Evolução semanal do Petróleo e Derivados

De 14 a 18 de março

DEPARTAMENTO DE COMBUSTÍVEIS

ÍNDICE

1. Evolução de Brent – semana 12 3
1.1. Gráfico – Variação do preço do Brent – 01 a 18 de março 3
2. Evolução de derivados de petróleo – semana 12 4
2.1. Gráfico – Evolução dos derivados de petróleo – 01 a 18 de março 4
3. Evolução do câmbio EUR/USD – semana 12 5
3.1. Gráfico – Evolução do câmbio Euro/Dólar – 01 a 18 de março 5

1. Evolução de Brent – semana 12

Na semana de 14 a 18 de março de 2022, **a média das variações das cotações do petróleo registou um acréscimo de 0,59%**. A cotação média ficou **em 101,89 USD, uma diminuição de 12,05% em relação à semana anterior**.

O gráfico infra ilustra a variação do preço do Brent[1] de 01 a 18 de março. A variação média do preço neste período, relativamente a fevereiro de 2022, **registou um aumento de 18,63%.**

1.1. Gráfico – Variação do preço do Brent – 01 a 18 de março

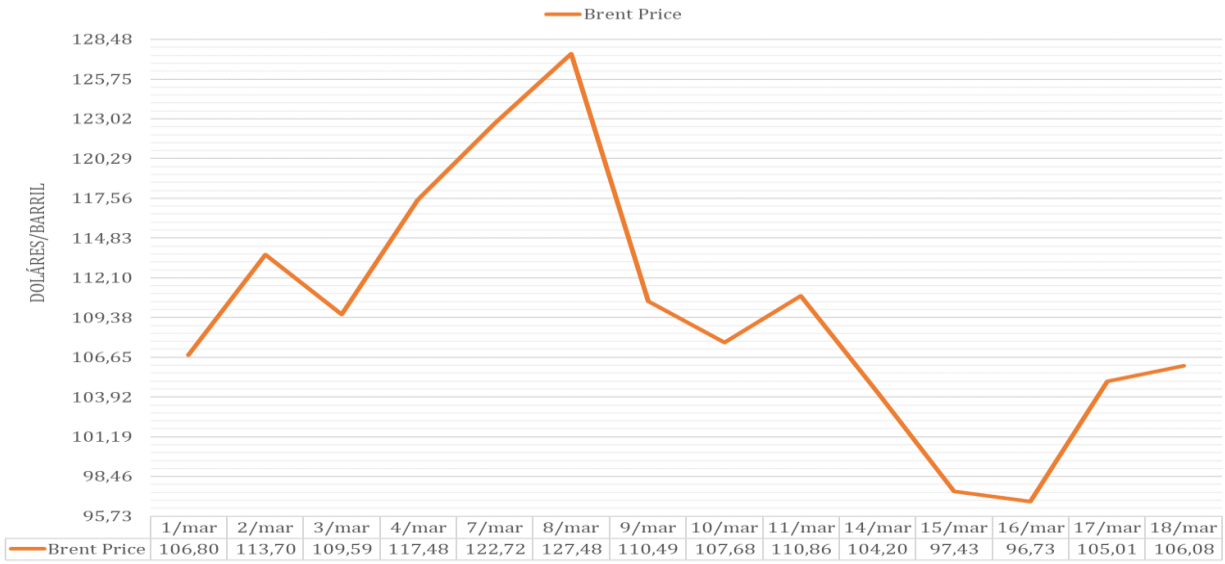

	1/mar	2/mar	3/mar	4/mar	7/mar	8/mar	9/mar	10/mar	11/mar	14/mar	15/mar	16/mar	17/mar	18/mar
Brent Price	106,80	113,70	109,59	117,48	122,72	127,48	110,49	107,68	110,86	104,20	97,43	96,73	105,01	106,08

Fonte: IFC *Markets*

Esta descida deveu-se ao impacto positivo no mercado das novas negociações, entre a Ucrânia e a Rússia, em acordarem condições de cessar-fogo, bem como, às medidas para o aumento da oferta por parte de outros produtores de petróleo. Também contribuiu para esta descida o surgimento de novos casos ativos do vírus da Covid-19 na China que poderão levar à novas restrições e pelo inesperado aumento dos *stocks* norte-americanos.

Atenuaram esta descida a declaração da Rússia em não suspender a invasão à Ucrânia mesmo com as negociações em andamento, e também, o baixo nível de exportações russas devido às sanções económicas.

[1] IFC Markets: disponível no site: https://www.ifcmarkets.com/pt/market-data/commodities-prices/brent

2. Evolução de derivados de petróleo – semana 12

Os preços dos derivados de petróleo em Cabo Verde têm como referência o Brent, conforme as cotações diárias do *Platts European Market* Scan (combustíveis líquidos) e *Platts LPGaswire* (Butano). O gráfico infra apresenta as cotações diárias dos derivados de petróleo de 01 a 18 de março.

2.1. Gráfico – Evolução dos derivados de petróleo – 01 a 18 de março

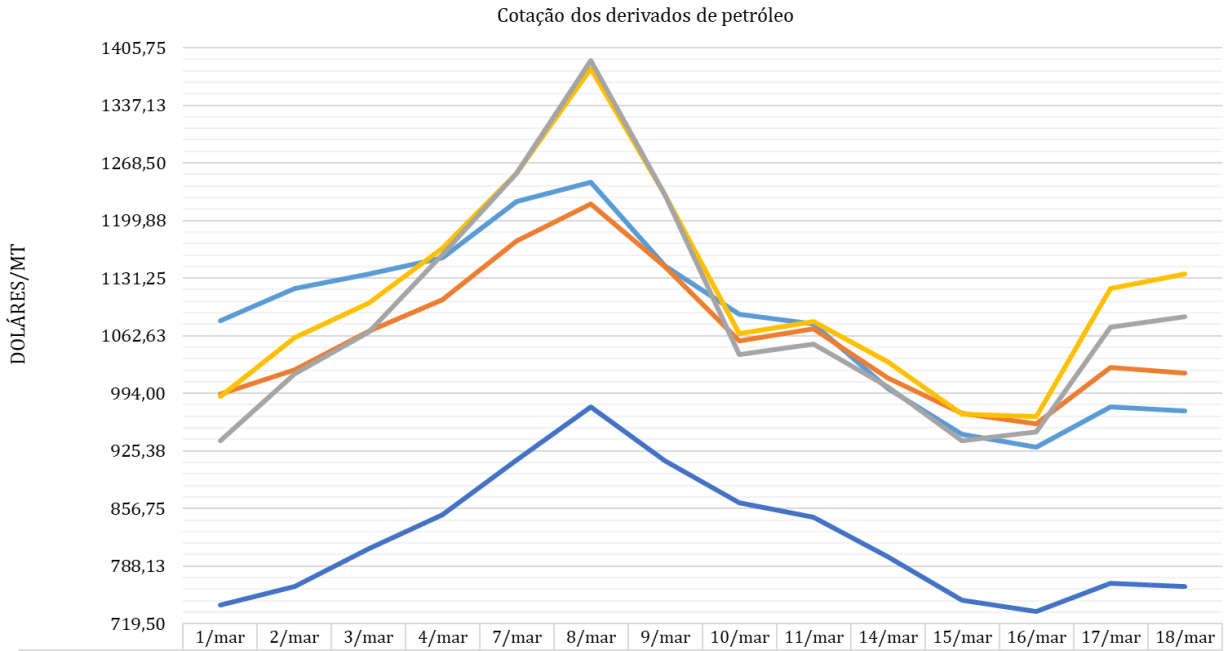

	1/mar	2/mar	3/mar	4/mar	7/mar	8/mar	9/mar	10/mar	11/mar	14/mar	15/mar	16/mar	17/mar	18/mar
Butano	1080,75	1119,00	1136,00	1155,00	1222,75	1246,00	1146,25	1087,75	1076,75	999,50	945,25	930,25	978,00	973,50
Gasolina	993,50	1 022,0	1 068,2	1 105,5	1 175,5	1 219,2	1 145,0	1 056,7	1 070,5	1 012,7	969,75	957,25	1 025,2	1 017,7
Jet A1	990,00	1 060,7	1 102,0	1 166,5	1 256,2	1 380,5	1 230,5	1 065,2	1 080,0	1 031,2	969,25	966,00	1 119,2	1 136,5
Gasóleo 10ppm	937,25	1 016,7	1 067,2	1 159,5	1 256,2	1 390,7	1 229,7	1 040,0	1 052,2	1 002,2	938,00	948,50	1 073,0	1 085,7
Fuelóleo 0,5%	742,00	763,75	808,75	849,00	915,00	978,25	913,75	864,00	846,25	799,25	748,00	734,50	768,00	764,25

Fonte: *Platts* *MT* = *Metric Ton* = Toneladas Métricas

As cotações médias dos derivados de petróleo comercializados em Cabo Verde tiveram **um decréscimo de 14,54%** em relação à semana anterior. O Butano, a Gasolina, o Jet A1, o Gasóleo 10ppm e o Fuelóleo 0,5%[2] tiveram reduções médias de 16,49%, 12,07%, 13,14%, 15,44% e 15,57%, respetivamente.

Relativamente ao mês **de fevereiro de 2022, a variação média do preço dos derivados de petróleo aumentou 23,96%**.

[2] A referência Platts para a aquisição de Fuelóleo 0,5% foi alterada de ICE Gasoil Settlements para 0,5% FOB Rotterdam Barges, de acordo com o novo concurso de fornecimento de combustíveis para o ano 2022.

3. Evolução do câmbio EUR/USD – semana 12

Os preços do petróleo e dos derivados de petróleo são cotados em USD dólar. Em relação à semana anterior, a cotação média do euro **registou uma apreciação de 0,26% (1,1001)** face ao dólar, tendo como referência a BLOOMBERG (14 horas no horário de Frankfurt). O gráfico seguinte evidencia a evolução diária do câmbio Euro/dólar de 01 a 18 de março.

3.1. Gráfico – Evolução do câmbio Euro/Dólar – 01 a 18 de março

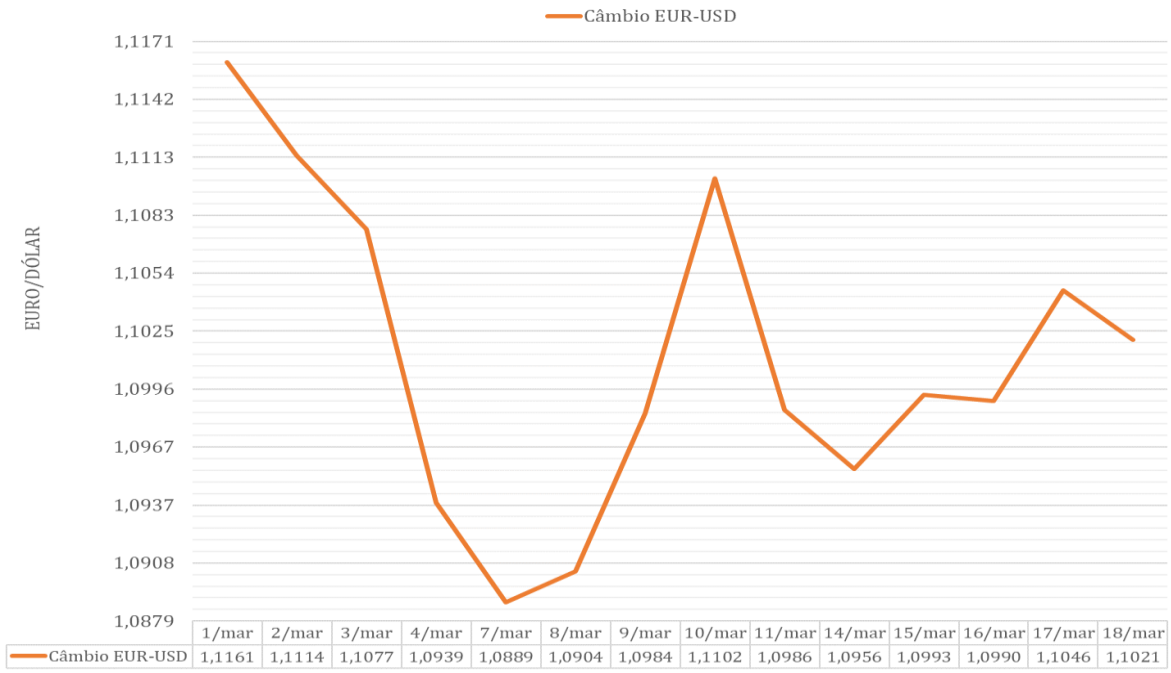

	1/mar	2/mar	3/mar	4/mar	7/mar	8/mar	9/mar	10/mar	11/mar	14/mar	15/mar	16/mar	17/mar	18/mar
Câmbio EUR-USD	1,1161	1,1114	1,1077	1,0939	1,0889	1,0904	1,0984	1,1102	1,0986	1,0956	1,0993	1,0990	1,1046	1,1021

Fonte: *Bloomberg*